BURSA BÜYÜK KOLEJ

2020-2021 OKULA DÖNÜŞ YOL HARİTASI

2

Neler Yaptık?

Tüm dünya ile birlikte ülkemizi de etkisi altına alan Yeni Koronavirüs (COVID-19) hakkında T.C. Sağlık Bakanlığı, Milli Eğitim Bakanlığı ve Dünya Sağlık Örgütü tarafından yapılan bilgilendirme ve uyarıları yakından takip ediyoruz.

3

Neler Yapıyoruz?

Okuldaki tüm hizmet alanlarında fiziksel mesafe kurallarına dikkat edilmesi ve temel öğrenme hedeflerine ulaşılmasını sağlamak için müfredat ve uygulama yöntemlerini belirleme gibi konularda hazırlıklarımız devam ediyor.

4

Neler Yapacağız?

Okulda bulunan tüm öğrenci,öğretmen, yönetici ve personelin tıbbi maske kullanımı, hijyen ve fiziksel mesafenin korunması ile ilgili tedbirlere uyması hususunda çalışmalarımızı yapıyoruz.

5

Akademik Süreç

2020-2021 Eğitim- Öğretim Yılında Milli Eğitim Bakanlığı tarafından üç senaryo öngörülmektedir.

6

Senaryo-1

Yeni Normal Yüzyüze Öğrenme

7

Senaryo-2

Hibrit Eğitim Modeli

8

Senaryo-3

Uzaktan Eğitim Modeli

9

Personel ile ilgili önlemler

10

Yemekhane ile ilgili önlemler
Öğrenciler ile ilgili önelemler

11

Kampüs içi uyarı görselleri

Tüm dünya ile birlikte ülkemizi de etkisi altına alan Yeni Koronavirüs (COVID-19) hakkında T. C. Sağlık Bakanlığı, Milli Eğitim Bakanlığı ve Dünya Sağlık Örgütü tarafından yapılan bilgilendirme ve uyarıları yakından takip ediyoruz.

Neler Yaptık?

İnsanlık olarak zorlu bir dönemden geçiyoruz. Küresel salgından kaynaklanan belirsizliğin öğrencilerimizin yaşamında yaratmış olduğu zorunlu kısıtlamalar nedeniyle üzgünüz. Bu süreci kurum olarak aldığımız önlemlerin yanı sıra, sağduyulu davranarak en iyi şekilde atlatacağımıza inanıyoruz.

Bizler bu inançla süreci gözlemliyor, yöneticilerimiz ve öğretmenlerimizle gerekli değerlendirmeleri yapıyor, bütün çalışmalarımızı öğrencilerimize yarar sağlayacak şekilde planlıyoruz. Planlamalar doğrultusunda Mart ayından itibaren tüm kademelerimizde online eğitimlerimize başladık. Öğrencilerimizin yaş gruplarını, gelişim dönemlerini ve bireysel farklılıklarını dikkate alarak online ders içeriklerimizi oluşturduk.

Öğrencilerimizin süreci, zamanı yönetmeleri ve günlük yaşam rutinlerini devam ettirmeleri adına ders çalışma programları, haftalık ödevler ve veli görüşmelerimizle de online eğitim sürecimizi destekledik. Bu süreçte tüm öğretmenlerimiz öğrencilerimiz ile birlikte kaldıkları yerden derslerini sürdürdüler ve öğrencilerimizin akademik olarak gelişimlerini takip ettiler.

lÖğrencilerimizin yeni duruma uyum sağlamalarını kolaylaştırmak, baş etme becerilerini güçlendirmek ve bu süreçte sosyal duygusal gelişimlerini desteklemek amacıyla online ders programlarımıza Rehberlik derslerini de dahil ettik. Okul Psikolojik Danışman ve Rehber Öğretmenlerimiz bu ders saatlerinde öğrencilerimiz ile birlikte bir çok etkinlik yaparak onlara bu süreçte destek oldular ve keyifli paylaşımlarda bulundular. Sınıf öğretmenlerinin yanında Psikolojik Danışman ve Rehber Öğretmenlerimiz, öğrencilerimizin ihtiyaçlarına göre kimi zaman sınıf öğretmeni veya ilgili dersin öğretmeni ile birlikte kimi zaman bireysel olarak öğrencilerimizle online platformlar üzerinden bireysel görüşmelerini sürdürdüler.

Çalışmaların düzenli ve verimli bir şekilde ilerlemesi için yönetim ekibimiz ve öğretmenlerimiz sık sık görüşmeler yaptılar, öğrencilerimizden ve sizlerden gelen dönütler çerçevesinde süreci geliştirdiler.

NELER YAPIYORUZ?

- Okuldaki tüm hizmet alanlarında fiziksel mesafe kurallarına dikkat edilmesi

- Temel öğrenme hedeflerine ulaşılmasını sağlamak için müfredat ve uygulama yöntemlerini belirleme

- Okul takvimini her seviye için müfredat önceliklerine göre yeniden düzenleme

- Hedeflenmiş hızlandırılmış öğrenme / iyileştirme / telafi programlarını uygulama veya öğretimi sağlama
- Sınav / değerlendirme takvimini ve içeriğini okula dönüş öğrenmesine göre uyarlama ve değerlendirme

- Öğretmenlere hizmet içi eğitim desteği sağlama

- Öğrenme eksiklerini ele alan stratejileri ve müdahaleleri belirleme (herkes için ideal ve eşit öğrenme fırsatları sağlama)

- Uyum çalışmaları

- Okul ortamının durumu: Sağlık ve temizlik ile ilgili önlemler(Sabun, dezenfektan,eldiven, maske, galoş ve ateş ölçer gibi sağlık ekipmanlarının kullanımı)

- Psikososyal destek sunmak için rehberlik çalışmalarının sağlanması

- Okul beslenme programları (kahvaltı, öğle yemeği, ikindi kahvaltısı ve kantin) için gıda seçimi, yemek seçimlerinin yapılması, aylık yemek listelerinin oluşturulması

• Belirlenen alanlara Covid-19 önlemleri ile ilgili bilgilendirici afişler (el yıkama, tıbbi maske kullanımı, okul içinde uyulması gereken kurallar, fiziksel mesafe kuralı vb.) ve yönlendirmeler asılması, öğretmenlerimiz öğrencilere kurallara uymaları konusunda destek olmalar

•Müfredatın uygulanmasındaki sonuçlarını değerlendirme ve düzenleme

• Uzaktan eğitimin öğrenme üzerindeki etkisini değerlendirme ve eğitim ve öğretimin amacını ve içeriğini yeniden tasarlama

• Dikey ve yatay müfredat değerlendirmesi yapılarak kazanım bazlı eksikliklerin tespit edilmesi

• Ders içeriklerindeki kazanımların hangilerinin yüz yüze hangilerinin uzaktan eğitimle verileceğinin belirlenmesi

• Ders içeriklerinin hem yüz yüze eğitime hem de online/uzaktan eğitime uygun olarak hazırlanması

Neler Yapacağız?

• Kullanılan alanlara giriş ve çıkışlarda fiziksel mesafenin korunarak hareket edilmesinden tüm öğretmenlerin sorumlu olması ve öğrencilerimizi kurallar doğrultusunda yönlendirmesi

• Okul hemşiremiz tarafından öğrenci, öğretmen, yönetici ve personelin düzenli olarak ateş ölçümünün yapılması ve kayıt altına alınması

• Okulda bulunan tüm öğrenci, öğretmen, yönetici ve personelin tıbbi maske kullanımı, hijyen ve fiziksel mesafenin korunması ile ilgili tedbirlere uyması

• Okulda bulunan tüm öğrenci, öğretmen, yönetici ve personelin tıbbi maske kullanımı, hijyen ve fiziksel mesafenin korunması ile ilgili tedbirlere uyması

• Okula giriş çıkış saatlerinde öğrencilerin veliler tarafından okul dışında bırakılıp teslim alınması

• Okulun her gün dezenfekte edilmesi. Alanların ve malzemelerin dezenfektasyon işlemlerinin periyodik olarak kontrol edilmesi ve belgelenmesi

• Okulda öğrencilerimizin kullanacağı alanların belirlenmesi. Bu alanlarda havalandırmanın doğal yollardan sağlanması. Klima veya havalandırma sistemlerinin kullanılmaması

• Zorunlu olmayan durumlarda toplu etkinliklerin yapılmaması, yapılması gereken etkinliklerin açık alanda yapılması

• Çöplerin hijyen kurallarına göre saklanması ve belirlenen yerlere el antiseptiğinin yerleştirilmesi

• Toplu olarak kullanılan alanların az sayıda öğrenci ya da dönüşümlü olarak kullanılması

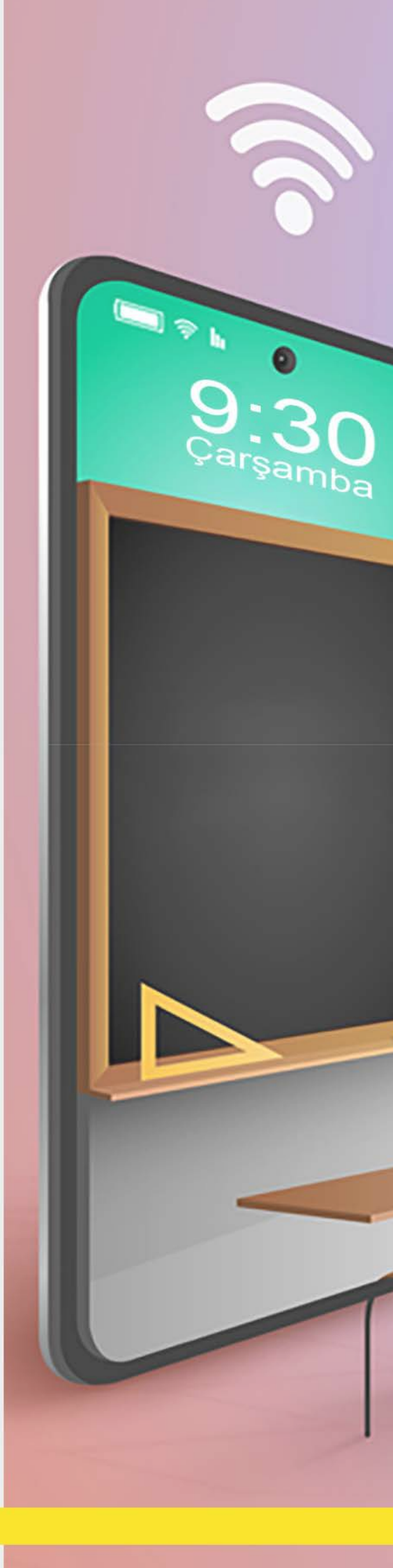

• Temizlik/ dezenfeksiyon plan/programlarına uygun olarak temizlenmesi ve dezenfekte edilmesi
• Sınıfların sık sık havalandırılması

• Pano, ekran vb. görünür alanlara, hijyen ve sanitasyon bilincini ve farkındalığını artırmaya yönelik afiş, poster vb. asılması

• Ortak temas yüzeyleri (bilgisayarlar, dolaplar, makinalar, aletler vb.) için kullanım şartları, kullanım sıklığı, kullanıcı sayısı vb. kriterlerine göre hijyen ve sanitasyon programları oluşturulması ve uygulanması

• Ortak kullanılan ekipman ve dolapların düzenli olarak dezenfekte edilmesi

• Sık dokunulan yüzeylerin (kapı kolları, aydınlatma düğmeleri gibi) ve ortak kullanım alanlarının düzenli olarak dezenfekte edilmesi

• Salgın hastalık dönemlerinde (COVID-19 vb.) sınıflarda oturma düzeninin sağlık otoritelerince belirlenen önlemlere (yüz yüze gelecek şekilde karşılıklı olmaması ve çapraz oturma düzeni vb.) uygunluğu sağlanması

• Kullanılan tüm araç gereçlerin bireysel kullanılması ve her kullanım sonrası sağlık birimlerince uygun bulunan dezenfektan malzemeleri ile temizlenmesi

• Salgın hastalık dönemlerine (COVID-19 vb.) özgü, sağlık otoritelerince belirlenen bulaş riskini minimum düzeyde tutacak şekilde kapasite kullanılması
•Damlacık yoluyla bulaşan salgın hastalık dönemlerinde (COVID-19 vb.) sınıf içinde yüksek sesle yapılan aktiviteler önlenmesi
• Salgın hastalık dönemlerinde (COVID-19 vb.) kitap, kalem vb. eğitim malzemelerinin kişiye özel olması, öğrenciler arası malzeme alışverişi yapılmaması
• Toplu olarak kullanılan yerlerin (koridorlar, kantin, spor sonu vb.) daha az sayıda kişiyle ve dönüşümlü olarak kullanılması

SINIF ORTAMI

• Salgın hastalık dönemlerinde (COVID-19 vb.) öğrencilerin gün boyu aynı sınıflarda ders görmeleri, sınıf değişikliği yapılmaması, değişiklik zorunlu ise sınıfların her kullanım sonrası havalandırılıp temizlik ve dezenfeksiyonunun yapılması

• Salgın hastalık dönemlerinde (COVID-19 vb.) öğrencilerin günlük grup etkinliklerinde hep aynı grup ile etkinliğin yapılması, sanat, müzik, beden eğitimi gibi derslerde grupların birbirine karışmaması, hastalık dönemlerinde (COVID-19 vb.) öğrencilerin toplu halde bir arada bulunmalarını önlemek amacıyla ders araları (teneffüsler) sınıflar sıraya konulması

ATÖLYELER / LABORATUVARLAR

• Çalışma alanında yer alan ortak temas yüzeyleri (çalışma tezgâhları, deney masaları, laboratuvar malzemeleri, el aletleri vb.) için kullanım şartları, kullanım sıklığı, kullanıcı sayısı vb. kriterlerine göre hijyen ve sanitasyon programları oluşturulması ve uygulanması
• Havalandırma sistemleri dışarıdan taze hava alması
• Atölye ve laboratuvarlarda panolara, ekranlara ve ortak alanlara, bilinç ve farkındalığı artırmaya yönelik afişler, posterler asılması
• Salgın hastalık dönemlerinde (COVID-19 vb.) ders arası dinlenme alanlarındaki yoğunluğu önlemek amacıyla, gerekli düzenlemelerin oluşturulması
• Ortak kullanılan ekipman ve çalışma alanları her kullanım öncesi düzenli olarak dezenfekte edilmesi
• Atölye ve laboratuvarların çalışma alanı içerisinde yer alan lavabo ve evyeler kişisel temizlik amaçlı kullanılmaması.

ÖĞRETMEN ODALARI

• Çalışma alanında yer alan ortak temas yüzeyleri (çalışma tezgâhları, deney masaları, laboratuvar malzemeleri, el aletleri vb.) için kullanım şartları, kullanım sıklığı, kullanıcı sayısı vb. kriterlerine göre hijyen ve sanitasyon programları oluşturulması ve uygulanması
• Havalandırma sistemleri dışarıdan taze hava alması
• Atölye ve laboratuvarlarda panolara, ekranlara ve ortak alanlara, bilinç ve farkındalığı artırmaya yönelik afişler, posterler asılması

• Salgın hastalık dönemlerinde (COVID-19 vb.) ders arası dinlenme alanlarındaki yoğunluğu önlemek amacıyla, gerekli düzenlemelerin oluşturulması

• Ortak kullanılan ekipman ve çalışma alanları her kullanım öncesi düzenli olarak dezenfekte edilmesi

• Atölye ve laboratuvarların çalışma alanı içerisinde yer alan lavabo ve evyeler kişisel temizlik amaçlı kullanılmaması.

OFISLER (İDARI ODALAR, REHBERLIK SERVISI)

• Ofislerin yerleşiminin sosyal mesafeye dikkat edilerek düzenlenmesi

• Havalandırma sistemleri dışarıdan taze hava alacak şekilde ayarlanması

• Havalandırma sistemi filtrelerinin periyodik kontrollerinin yapılması

• Bilgisayar klavyesi, mouse, telefon, dolap, kalem, silgi vb. malzeme ve ekipmanın mümkün olduğunca ortak kullanılmaması

• Ortak kullanılan malzemelerin dezenfeksiyonu, temizlik/ dezenfeksiyon plan/programlarına uygun olarak yapılması

TOPLANTI / KONFERANS SALONLARI / ÇOK AMAÇLI SALONLAR

• Salgın hastalık dönemlerine (COVID-19 vb.) özgü, sağlık otoritelerince belirlenen bulaş riskini minimum düzeyde tutacak şekilde kapasite kullanımı ve oturma düzeni (fiziki mesafe kurallarına uygun vb.) sağlanması
• Salgın hastalık dönemlerine (COVID-19 vb.) özgü ortak teması engelleyici önlemlerin (Kitap, dergi vb. eşyaların kaldırılması vb.) alınması
• Temizlik/dezenfeksiyon plan/programlarına uygun olarak toplantı öncesi/sonrası (masa, varsa teknik donanımlar, mikrofon vb.) temizlik/dezenfeksiyon yapılması
• Toplantı sırasında ikram sunumu; salgın hastalık dönemlerine (COVID-19 vb.) özgü sağlık otoritelerince belirlenmiş önlemlerin (su harici ikram yapılmaması vb.) ve genel hijyen kurallarına (ortak temasın engellenmesi vb.) uygun olarak yapılması
• Havalandırma sistemleri dışarıdan taze hava alacak şekilde ayarlanması

• Menaj takımlarının (tuz, karabiber, sos vb.), şekerin, kürdanın vb. tek kullanımlık paketlerde, çatal-kaşık ve bıçakların servise kâğıt cepli paketler veya tek kullanımlık ürünler gibi hijyenik önlemler alınmış olarak sunulması
• Açık büfe yemek servisi yapılmaması
• Salgın hastalık gibi riskli dönemlerde su sebilleri, kahve, çay vb. içecek makinaları ve otomatların kullanımının engellenmesi, diğer zamanlarda bu ekipmanların temizliği ve dezenfeksiyonunun (periyodik bakım, filtre değişimleri dahil) planlaması ve sık aralıklarla yapılması
• Kuruluşlarda ham madde ve/veya gıdanın depolanması ve muhafazası ile ilgili yürürlükteki yasal şartlara uygun düzenlenmesi
• Havalandırma sistemlerinin dışarıdan taze hava alacak şekilde ayarlanması
• Havalandırma sistemi filtrelerinin periyodik kontrollerinin yapılması
• Bulaşık yıkama donanımının düzgün çalışması, özellikle çalışma sıcaklıklarının yanı sıra temizlik ve dezenfekte edici kimyasalların kullanım dozunun uygunluğu
• Salgın hastalık dönemlerinde (COVID-19 vb.) yemekhane sıraları ve yerleşim planı için sağlık otoritelerince belirlenmiş (fiziksel mesafe işaretlemeleri, masa sandalye düzenlemeleri, açık büfe kullanılmaması, vb.) düzenlemeler sağlanması
• Yemek saatlerinin gruplara göre belirlenmesi ve mümkün ise aynı kişilerin aynı masada yemek yemeleri
• Yemekhane görevlilerinin tek kullanımlık tıbbi maske, eldiven, bone, önlük vb. malzeme kullanmaları, hijyen ve sosyal mesafenin korunması kurallarına uygun servis yapmaları
• Okul bünyesinde bulunan yemekhane, kantin vb. yerlerde tıbbi maske kullanımı, hijyen ve fiziksel mesafenin korunması ile ilgili tedbirlere uyulması
• Öğrencilerin yemekten önce ve sonra ellerini yıkaması

• Yemekhane görevlilerinin hijyen kurallarına uygun servis yapması

• Öğrencilerin yemekhaneye kendi grupları ile gitmesi

TUVALETLER VE LAVABOLAR

• Kapılar ve kapı kolları dâhil tüm yüzeylerin temizlik/dezenfeksiyon plan/programlarına uygun olarak uygun deterjan/dezenfektan ile sık aralıklarla temizlenmesi ve dezenfekte edilmesi
• Tuvaletlerin havalandırma sistemi temiz, hava sirkülasyonu yeterli olması
• Her tuvalete/lavabo girişinde (ideal olarak hem iç, hem de dış kısma), el antiseptiği bulunması
• Öğrencilere ve personele her seferinde en az 20 saniye boyunca sabun ve suyla ellerini yıkamalarını hatırlatmak için afiş/poster/uyarı levhası konulması
• Personel ve öğrencilerin kâğıt havluları ve benzeri atıkları atmalarını kolaylaştırıcı çıkışa yakın noktalara elle temas etmeden açılıp kapanabilen atık kumbaraları yerleştirilmesi
• Tuvalet ve lavaboların temizliğinin düzenli olarak yapılması ve kontrol edilmesi

ASANSÖR

• Asansör kapasitesi salgın hastalık dönemlerine özgü önlemlere (en fazla 1 kişinin kullanması vb.) uygun olarak belirlenmesi
• Kapasite kullanımı ile ilgili gerekli işaretleme ve tanımlamaların yapılması
• Temizlik/dezenfeksiyon plan/programlarına uygun olarak temizlenmesi ve dezenfekte edilmesi
• Asansör girişlerinde alkol bazlı el antiseptiği bulundurulması
• Asansör içinde, öksürük, hapşırık adabına uyulması, mümkünse konuşulmaması
• Salgın hastalık dönemlerinde (COVID-19 vb.) asansöre KKD (maske vb.) kullanılmadan binilmemesine yönelik düzenlemeler yapılması

REVİR/SAĞLIK ODASI

• Temizlik/dezenfeksiyon plan/programlarına uygun olarak temizlenmesi ve dezenfekte edilmesi
• Reviri kullanabilecek kişi sayısının belirlenmesi, revire gelen kişilerin kişisel koruyucu donanım kullanımına yönelik önlemleri alması, revire başvuran kişilere ait vaka takip kayıtlarının tutulması
• Havalandırma sistemleri dışarıdan taze hava alacak şekilde ayarlanması
• Revirde oluşan atıkların kılavuzun atık yönetimi maddesinde anlatıldığı şekilde bertaraf edilmesi

SPOR SALONLARI

• Temizlik/dezenfeksiyon plan/programlarına uygun olarak temizlik yapılması
• Salgın hastalık durumunda alan ve malzemelerin daha sık temizlenmesi, gün içerisinde salonun belirli bir süre kapatılması ve genel temizlik yapılması

• Salon girişleri ve içerisinde uygun yerlere salgın hastalık dönemlerine özgü kurallar (sosyal mesafe, maske kullanımı, el temizliği ve hangi koşullarda kullanılmaması vb.) ile enfeksiyon yayılmasını önlemenin yollarını açıklayan bilgilendirme amaçlı afişler, posterler, tabela, uyarı işaretleri vb. asılması
• Salonların girişlerine ve içerisine uygun el antiseptiği konulması

• Salonlarda uygun alanlara pedallı ve kapaklı atık kumbaraları konulmuş mu ve düzenli olarak boşaltılması Egzersiz araçlarının yanlarına Sağlık Bakanlığı tarafından ruhsatlandırılmış dezenfektan özelliği olan mendiller konulması

• İçeriye girmeden görünür bir yere asılmış olan içeride uyulması beklenen kuralları açıklayan bilgilendirmelerin okunması ve belirtilen kurallara uyulması güvence altına alınması
• Salonlarda kişisel havlu ve mat vb. malzemelerin kişiyi özgü kullanımının sağlanması

• Havluların kuruluş tarafından karşılanması halinde poşetli veya görevli personel tarafından verilmesi, mat türü malzemenin de her kullanıcıdan sonra dezenfeksiyonu sağlanması
• Görevli personelin salgın hastalıklara özgü konularda (bulaşma yolları, korunma önlemleri vb.) bilgilendirilmesi
• Merkezi havalandırma sistemi bulunuyor ise havalandırma temiz hava sirkülasyonunu sağlayacak şekilde düzenlenmesi

• Sık sık havalandırılması sağlanması

• Havalandırma sisteminin bakımı ve filtre değişimleri üretici firma önerileri doğrultusunda yapılması

• Klima ve vantilatörlerle ilgili salgın hastalık durumlarına özgü önlemlerin (kısıtlı kullanımı, kullanımının engellenmesi vb.) alınması

• Bahçe ve açık oyun alanlarında bulunan oturma üniteleri salgın hastalık (COVID-19 vb.) dö-nemlerine özgü önlemlere (fiziki mesafe düzenlemeleri vb.) göre düzenlenmesi ve kontrolünün sağlanması

• Temizlik / dezenfeksiyon plan/programlarına uygun düzenli olarak temizlik ve dezenfeksiyon yapılması, sık kullanılan alan ve malzemelerin daha sık temizlenmesi

• Bahçe ve açık oyun alanlarında uygun yerlere salgın hastalık dönemlerine özgü kurallar (sosyal mesafe, maske kullanımı, el temizliği ile enfeksiyon yayılmasını
önlemenin yollarını açıklayan bilgilendirme amaçlı afişler, posterler, tabela, uyarı işaretleri vb. asılması

• Elle temas etmeden açılabilir-kapanabilir pedallı, sensörlü, vb. atık kumbaraları bulunması

KAPALI OYUN ALANLARI

• Temizlik/dezenfeksiyon plan/programlarına uygun düzenli olarak temizlik ve dezenfeksiyon yapılması, sık kullanılan alan ve malzemelerin daha sık temizlenmesi

• Salgın hastalık (COVID-19) dönemlerinde, bulaş riski oluşturabilecek, hijyenik şekilde temizlenmesi zor olan oyuncakların kullanımın engellenmesi ve ortamda tutulmaması

•Havalandırma sistemleri dışarıdan taze hava alacak şekilde ayarlanması

• Havalandırma sistemi filtrelerinin periyodik kontrolünün yapılması

• Kapalı oyun alanlarında salgın hastalık dönemlerine (COVID-19vb.) özgü, sağlık otoritelerince belirlenen bulaş riskini minimum düzeyde tutacak şekilde kapasite kullanımı

SAĞLIK DESTEĞİ

• Okulun ilk haftasında öğrencilere Covid-19'un bulaşma yolları ve korunma önlemleri hakkında bilgi verilmesi
• Okula geldikten sonra gün içerisinde herhangi bir hastalık belirtisi gösteren öğrencinin revir odasına alınması ve uygun tedbirlerle ailesine teslim edilmesi. Ailenin, sağlık kuruluşuna yönlendirilmesi ve öğrencinin sürecinin takip edilmesi

• Öğrenci, öğretmen, yönetim ve personelin sağlık durumunun izlenmesi, raporlanması
• Sağlık durumunun sistematik olarak izlenmesi için sağlık kuruluşları ile iletişim halinde olunması

• Öğretmenler tarafından öğrencilerin duygusal durumlarının ve süreçle ilgili yaşantılarının raporlanması ve rehberlik birimine aktarılması

AKADEMİK DESTEK

• Öğretmen koordinasyonunun ve motivasyonunu sağlanması

• Öğretmenin mesleki gelişimini sağlama

• Öğrencilerin motivasyonunu sağlama

• Uzaktan eğitim sürecinde alternatif öğretme ve öğrenme yaklaşımlarını kullanmaya hazır olması

PERSONEL İLE İLGİLİ ÖNLEMLER:

• Okul yönetimi ve yetkili firma tarafından Covid-19 ve koruma yolları hakkında bilgilendirme yapılması
• Personelin girişte ateş ölçümünün yapılması ve kayıt altına alınması

• Okul personelinin tamamının tıbbi maske kullanması ve tıbbi maskelerin düzenli olarak değiştirilmesi
• Personelin okul içinde ve dışında farklı kıyafetler giymesi
• Personelin mesai saatleri içinde okul dışına çıkmaması
• Hastalık belirtisi gösteren personel izolasyon odasına alınması ve ilgili tüm tedbirlerin alınması ve ilgili sağlık kuruluşuna yönlendirilmesi

SERVIS ARAÇLARI ILE ILGILI DÜZENLEMELER:

• Temizlik/dezenfeksiyon plan/programlarına uygun düzenli olarak temizlik ve dezenfeksiyon yapıl-ması, tekstil malzemelerinin, ortak temas noktaları ve malzemelerin daha sık temizlenmesi
• Servis görevlilerinin (Servis şoförleri ve rehber personeli vb.) genel hijyen kuralları ve salgın durumlarına özgü önlemlere (maske vb.) uymaları
• Hizmetlerinde araçların Temizlik/dezenfeksiyon plan/programlarına uygunluğunun kontrolü

• Salgın hastalık (COVID-19 vb.) durumlarında, servis aracında bulunan öğretmen, öğrenci ve diğer kişilerin sağlık otoritelerince belirlenen kişisel koruyucu donanım (maske takılması vb.) kullanımı için gerekli önlemlerin (maskesi olmayanlar için araçlarda maske bulundurulması vb.) alınması
• Salgın hastalık (COVID-19 vb.) dönemlerinde araçlarda klima iç hava sirkülasyonun kapalı tutul-ması, temiz hava sirkülasyonu ya da doğal havalandırma sağlanması
• Servis araçlarında uygun yerlere salgın hastalık dönemlerine özgü kurallar (sosyal mesafe, maske kullanımı, el temizliği ile enfeksiyon yayılmasını önlemenin yollarını açıklayan bilgilendirme amaçlı afişler, posterler, tabela, uyarı işaretleri vb. asılması

• Servis şoförlerinin yetkili firma tarafından Covid-19 hakkında bilgilendirilmesi

• Servis araçlarında sık temas edilen yüzeylerin temizliğinin periyodik olarak yapılması
• Servis taşıma kapasitesinin fiziksel mesafe kurallarına uygun olarak belirlenmesi
• Araç girişlerine el dezenfektanı yerleştirilmesi

• Seyahat süresince araç içerisinde şoför ve yolcuların tıbbi maske kullanması

• Salgın hastalık (COVID-19 vb.) dönemlerine özgü sağlık otoritelerince hastalık belirtilerinin tespiti amacıyla belirlenen kuralların (ateş ölçümü vb.) uygulanması ve uygun olmayan öğrencilerin servise alınmayıp velilerine bildirilmesi

• Servis araçlarında salgın hastalık (COVID-19) dönemlerine özgü, sağlık otoritelerince belirlenmiş önlemlere (kapasite kullanımı, fiziksel mesafeye göre yerleşim vb.) uygun hizmet verilmesi

• Koltuklar kişiye özgü numaralandırılmış

• Araç içerisinde el antiseptiği bulunması

TEKNİK HİZMETLER:

• Kuruluştaki tüm tesisat, donanım, makine ve ekipmanların (enerji, ısıtma, havalandırma, iklimlendirme ekipmanları, bulaşık, çamaşır makineleri, buz dolapları, asansörler vb.) bakım ve temizlik planına uygun ve periyodik olarak kontrollerinin sağlanması

• Bakım ve temizlik kayıtlarının oluşturulması

• Teknik hizmetlerin, dışarıdan temin edildiği durumlarda kuruluşun tüm hijyen ve sanitasyon kurallarına uyum gösterilmesi

ORTAM TEMIZLIĞI, DEZENFEKSIYONU VE HAVALANDIRMASI:

• Temizlik ve sanitasyon teçhizatları da dahil bütün alanların hijyenik koşullarda bulundurulduğunu teminat altına almak için temizleme ve sanitasyon programlarının oluşturulması
• Salgın hastalık (COVID-19 vb.) şüpheli veya tanı almış kişilerin kuruluştan ayrıldıktan sonra kullandığı oda ve mümkünse diğer tüm malzemelerin temizliği ve dezenfeksiyonu uygun kişisel koruyucu donanım kullanılarak yapılması
• Binalardaki her türlü eşya, araç ve gerecin, özellikle sık dokunulan yüzeylerin (kapı kolları, telefon ahizeleri, masa yüzeyleri, musluk ve batarya başlıkları gibi) temizliğine dikkat edilmesi
• Temizlik bezlerinin kullanım alanına göre ayrılması ve her kullanım sonrası uygun şekilde temizlenmesi
• Temizlik yapan personelin tıbbi maske ve eldiven kullanması

• Temizlik sonrasında personelin maske ve eldivenlerini çıkarıp çöp kutusuna atması, ellerini en az 20 saniye boyunca su ve sabunla yıkaması, sabun ve suyun olmadığı durumlarda alkol bazlı el antiseptiği kullanması
• Sınıf, salon, yemekhane, yatakhane ve diğer tüm odaların kapı ve pencereleri açılarak sık havalandırılması kontrol altına alınması
• Havalandırma sistemlerinin bakımı ve filtre değişimlerinin üretici firma önerileri doğrultusunda yapılması
• Klima ve vantilatör kullanılmaması

ÖĞRENCILER ILE İLGILI ÖNLEMLER:

- Grip veya benzeri bulaşıcı hastalığı olan öğrencilerin okula kabul edilmemesi
- Okula girişte, okuldan ayrılırken ve gün içinde öğrencilerin ateşlerinin ölçülmesi
- Öğrencilere ait eşyaların özelleştirilmesi, öğrencilerin birbirlerinin eşyasını kullanmaması
- Öğrencilere oyunlarla fiziksel mesafenin öğretilmesi

- Öğrencilere ellerini düzenli yıkama ve dirseğe hapşırma gibi doğru sağlık davranışı eğitimlerinin verilmesi
- Hastalıklar, bulaşma yolları ve dikkat edilecek hususların, oyunlarla ve öğrencilerin yaş ve gelişim özelliklerine uygun olarak anlatılması

Okula geldikten sonra gün içerisinde herhangi bir hastalık belirtisi gösteren öğrencinin izolasyon odasına alınması ve uygun tedbirlerle ailesine teslim edilmesi. Ailenin, sağlık kuruluşuna yönlendirilerek öğrencinin sonucunun takip edilmesi

Bütün hazırlıklar ve oluşturulan prosedürler T.C. Sağlık Bakanlığı, T. C . Milli Eğitim Bakanlığı, T. C . Çalışma Bakanlığı, WHO ve CDC prosedürleri temel alınarak oluşturulmaktadır.

AILELERIN ALMASI GEREKEN ÖNLEMLER:

- **Ailelerin hasta öğrenciyi okula getirmemesi**
- **Aile çevresinde Covid- 19 tespiti durumun da okula bilgi verilmesi**
- **Ailenin, okulda hastalık belirtisi gösteren çocuğunu sağlık kuruluşuna götürmesi, çocuğun sağlık durumunu okul bildirmesi**

- **Öğrencilerin günlük ateş ölçümünün yapılması ve hastalık belirtilerinin takip edilmesi**
- **Ailelerin çocuklar için dezenfektan ve yedek maske temin etmeleri**

1-2-3.....20

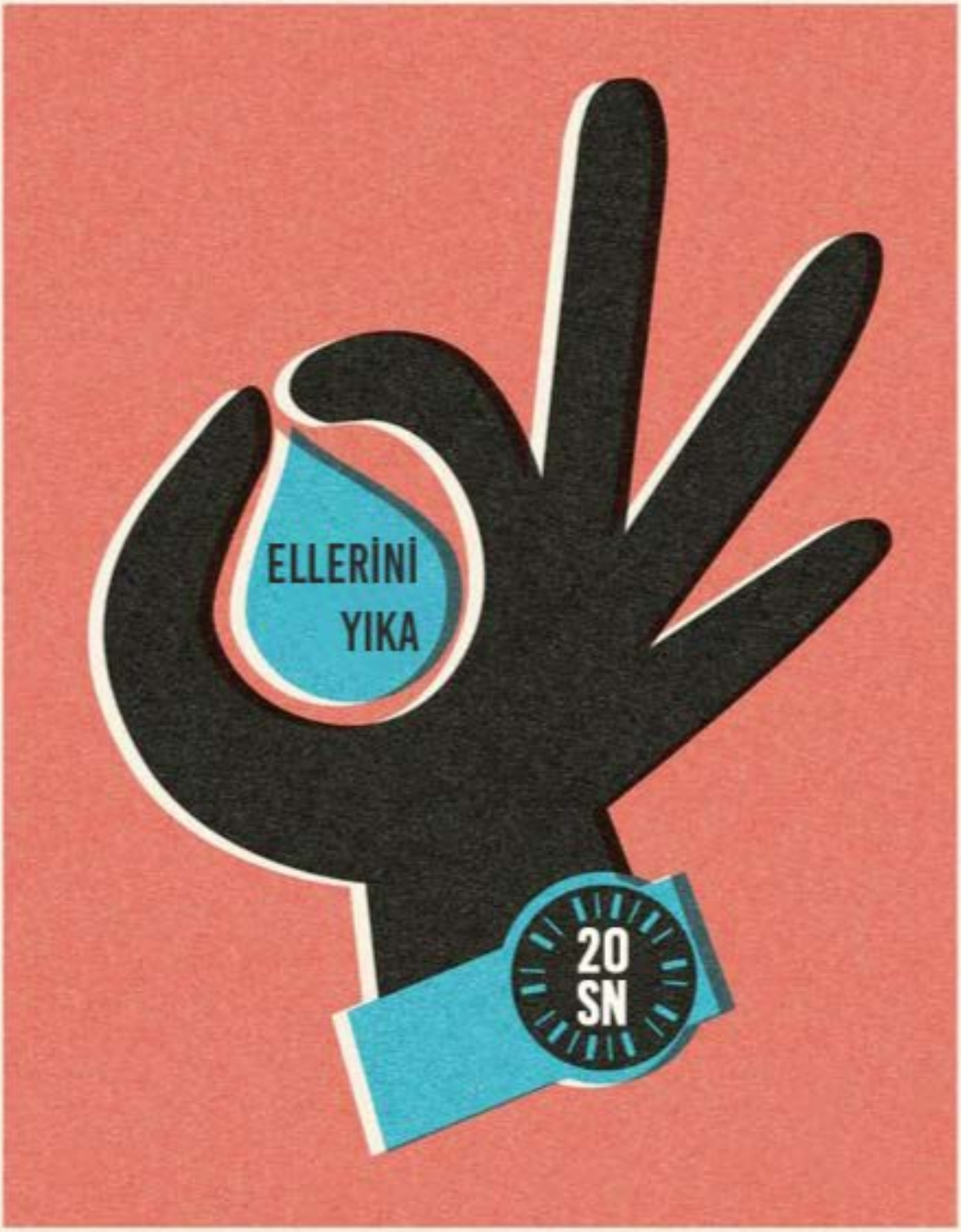

BAŞLA!

ELLER YUKARI :)

DUR!

DÜŞÜN

ELLERİNİ YIKA

ENGEL Mİ

MESAFELER?

MASKENİ TAK

KAHRAMAN OL!

YALNIZ DEĞİLSİN

HEPİMİZ MASKELİYİZ!

SENDEN DAHA GÜÇLÜYÜM!

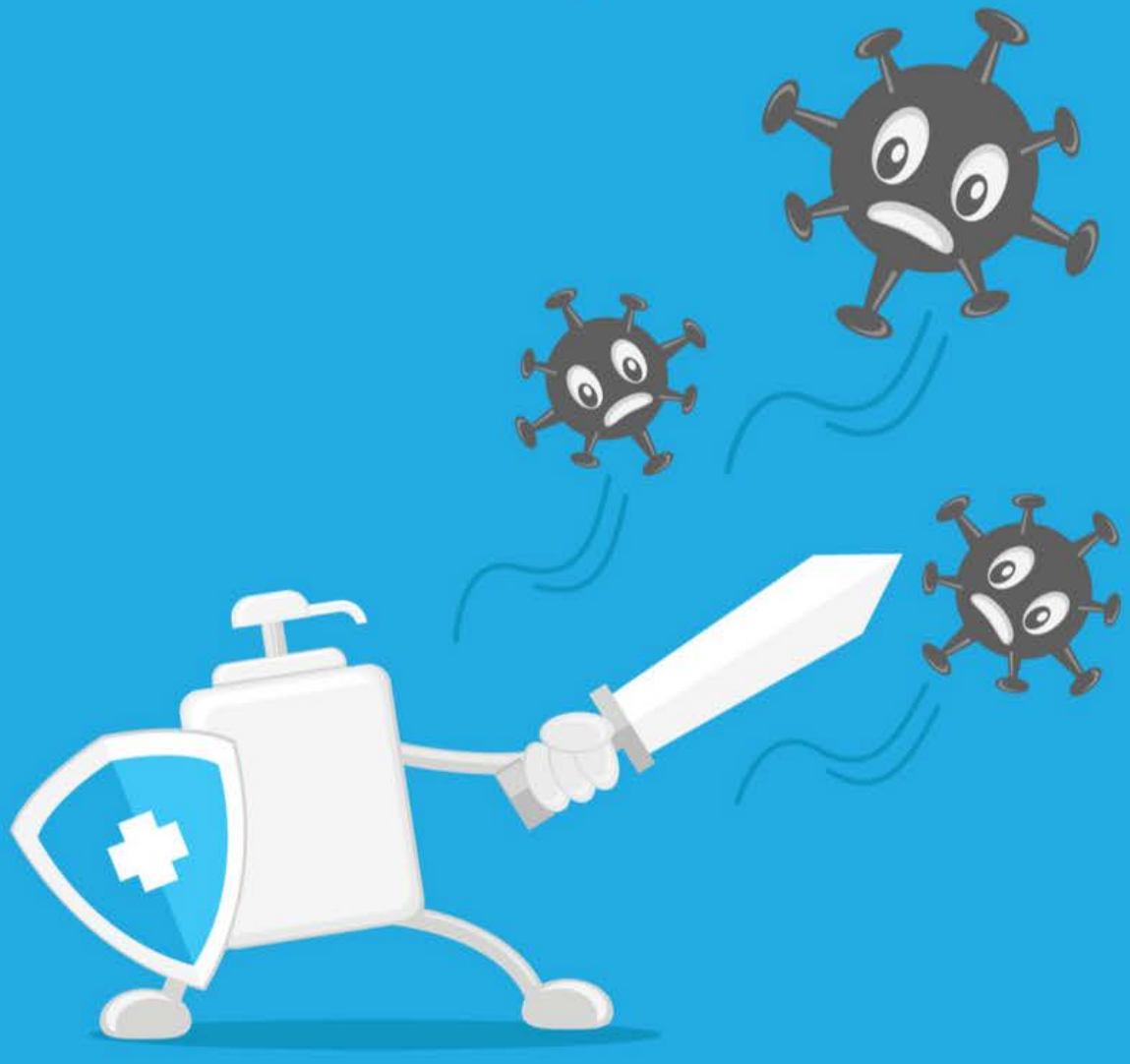

bursa büyük kolej
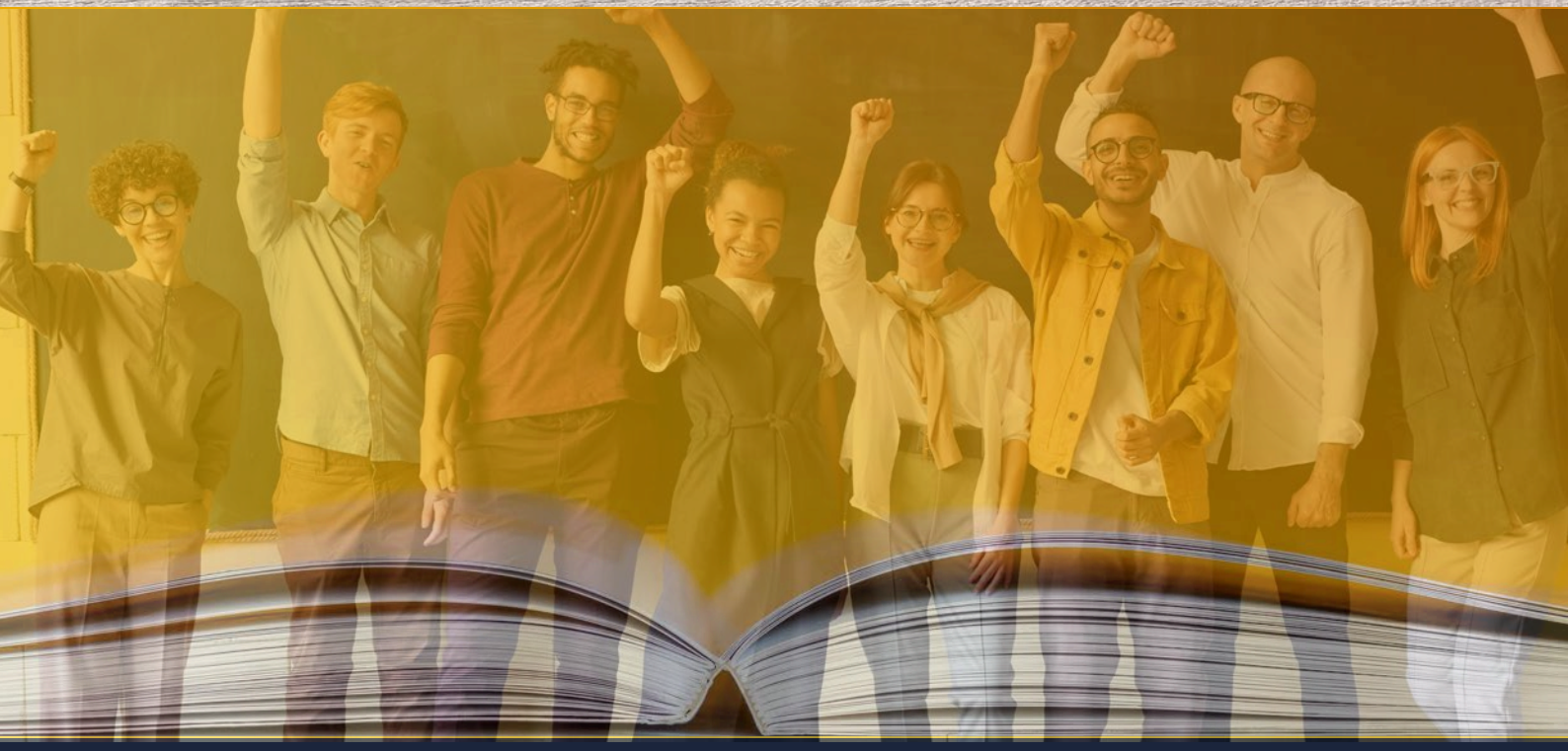
"Hayallerinizi Ertelemeyin, Siz de BÜYÜK Düşünün!"